

FICHA TÉCNICA DE PRODUCTO



REFERENCIA : **115L**

CAMISA OXFORD MUJER

DESCRIPCIÓN :

Camisa señora entallada, cuello camisero, doble ojal para ajuste de puño

COMPOSICIÓN :

Oxford 135gr. 30% poliéster, 70% algodón

TALLAS :

	36	38	40	42	44	46	48	50	52	54	56
CUELLO	33	34	35	36	37	38	39	40	41	42	43
PECHO DELANTERO	44	46	48	50	52	54	56	58	60	62	64
PECHO TRASERO	44	46	48	50	52	54	56	58	60	62	64
CINTURA	38	40	42	44	46	48	50	52	54	56	58
CADERA	44	46	48	50	52	54	56	58	60	62	64
HOMBRO	36	37	39	40	42	43	45	46	48	49	49
SISA	22	23	24	25	26	27	28	29	30	31	31

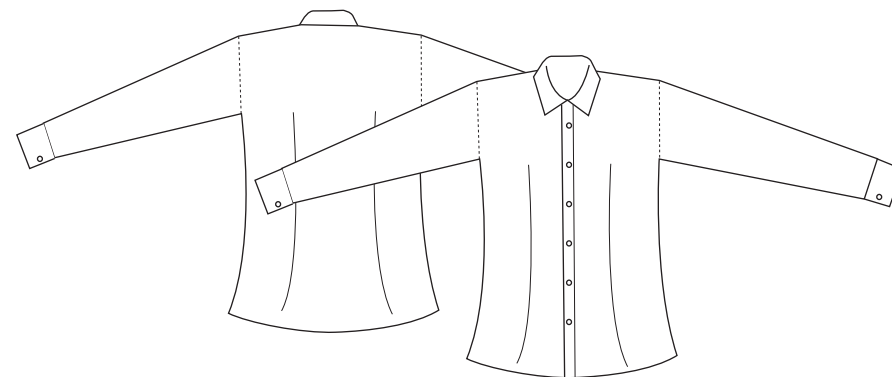

Colores disponibles:

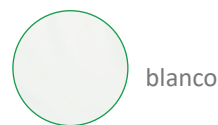

blanco

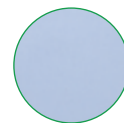

celeste



FICHA TÉCNICA DE TEJIDO



COMPOSICIÓN: 60% ALGODÓN, 40% POLIÉSTER

URDIMBRE: 100% POLIÉSTER

TRAMA: 100% ALGODÓN

OXFORD GR: 153 (+/-3%)

150D/X21/2 96X46 Tejido liso Peso Gramo/metro cuad. Metro : 153 (+/-3%) Número de cabos/pulgada : 96 Número de púas/pulgada : 46 Tipo de telar : Chorro de aire

TEST

Encogimiento (ISO 5A / 40°C con ECE Deterget sin OBA y Perborato de Sodio Tetrahidratado)
Urdimbre (%) : +/-3% Trama (%) : +/-3%

Detalles del hilo

Composición de la fibra Recuento Fibra peinada/ compacta Urdimbre 100% POLIESTER 150D peinado DTY

Trama 100% ALGODÓN 21/2 peinado Ring Spinning Ruta del proceso de preparación

Teñido del hilo/ Hilado/ Tejido/ Mercerizado/ Acabado de reencogido

Norma de calidad: Norma Oekotex 100. (Certificado nº BJ015164107 TESTEX)

Clase de colorantes / tintas (proveedor de colorantes): Colorantes dispersos y reactivos

Fibra / Top / Hilo / Pieza / Prenda / Otros etc) : teñido de hilo

Método de tintura (Ex:- Contineous / Jigger / Jet / Cold Pad Batch / Pad Thermosol / Paddle / Beam / Winch / Otros) : Tintura Tobbin

ETIQUETADO DE CUIDADOS

